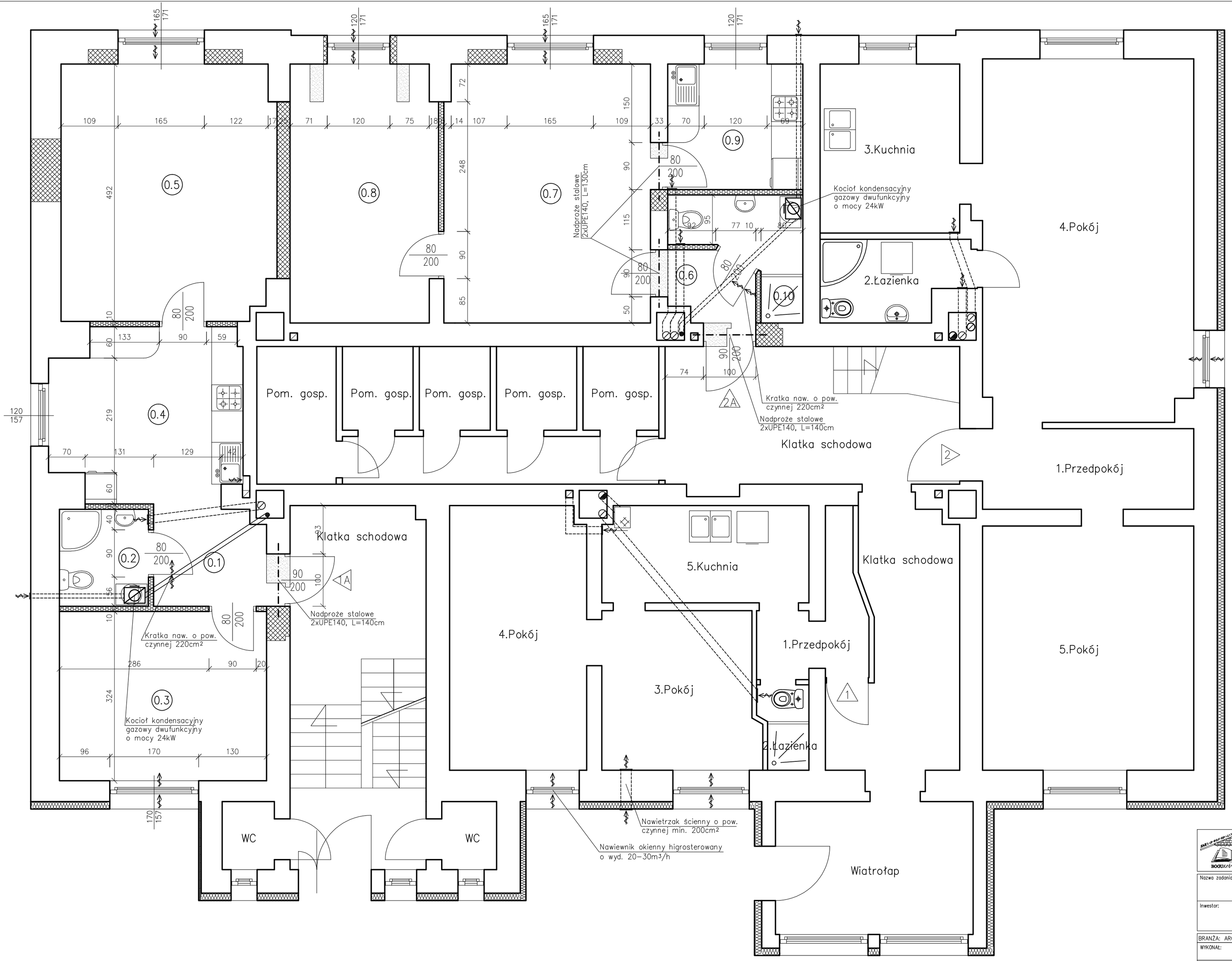

Bilans powierzchni lokalu 1A
wg normy PN–ISO 9836

		Podł. w m²	Użytk. w m²
0.1	Przedpokój wykładzina PVC	3,98	3,98
0.2	Łazienka z WC płytki ceramiczne	3,15	3,15
0.3	Pokój wykładzina PVC	12,81	12,81
0.4	Kuchnia wykładzina PVC	11,57	11,57
0.5	Pokój wykładzina PVC	19,93	19,93
	Razem	51,44	51,44

Bilans powierzchni lokalu 2A
wg normy PN–ISO 9836

		Podł. w m²	Użytk. w m²
0.6	Przedpokój wykładzina PVC	2,04	2,04
0.7	Pokój wykładzina PVC	19,45	19,45
0.8	Pokój wykładzina PVC	13,77	13,77
0.9	Kuchnia wykładzina PVC	6,20	6,20
0.10	Łazienka z WC płytki ceramiczne	3,87	3,87
	Razem	45,33	45,33

LEGENDA

- istniejące ściany
- projektowane ścianki działowe
- rozbiórki
- zamurowania
- Izolacja termiczna

ZAKŁAD GOSPODARKI MIESZKANIOWEJ Sp. z o.o.
ul. Gen. Karola Świerczewskiego 46, 58-370 Boguszów-Gorce
tel. 74/ 844-94-11, 74/844-94-12, fax 74/ 844-94-69

Nazwa zadania:	Remont budynku mieszkalnego przy ul. Promyka 3–3a wraz ze zmianą sposobu użytkowania lokalu użytkowego z przeznaczeniem na 2 lokale mieszkalne, wykonaniem wentylacji nawiewno – wywiewnej, odprowadzeniem wód deszczowych, dociepleniem ściany szczytowej i tylnej
Inwestor:	Gmina Boguszów – Gorce pl. Odrodzenia 1 58–370 Boguszów – Gorce

BRANŻA: ARCH. – BUD.

WYKONAŁ:	mgr inż. Tomasz Urbanowicz		
PROJEKTANT:	mgr inż. arch. Janusz Kowalczyk	57/Ww/72	
SPRAWDZAJĄCY:	mgr inż. arch. Anetta Roszczenko	05/04/DOIA	

NAZWA RYSUNKU

RZUT PARTERU – STAN PROJEKTOWANY

Data:	Stadium:	Skala:	Nr rysunku:
04.2015r.	PROJEKT WYKONAWCZY	1:50	B/7

Zastrzega się wszelkie prawa wynikające z Ustawy o prawie autorskim. Rysunek niniejszy nie może być w całości lub w części przerysowany, uzupełniony lub odstąpiony komukolwiek, bez pisemnej zgody firmy projektowej